

Nido d'Infanzia *Pronto Nido*



Breve presentazione del nido e
del progetto pedagogico

Pronto Nido accoglie bambini dai 9 ai 36 mesi, suddivisi in due sezioni miste per età.

Esperienze pensate e calibrate per le diverse fasce d'età.



Idea di bambino competente

Contesto pensato per favorire lo **sviluppo** di tutte le **potenzialità** dei bambini e delle bambine, nel senso che **riconosce e sostiene l'unicità dello sviluppo personale** di ciascuno/a.



Contesto

Spazi organizzati per *centri di interesse*.

Utilizzo sia di materiali strutturati che di **materiali non strutturati**, naturali e da recupero.

Possibilità di sperimentare ed inventare esperienze nuove sul filo della creatività personale.

... cioè che contribuiscono allo sviluppo di una mente intraprendente, concentrata, allenata al *problem solving*.



Materiali definibili «intelligenti»
(Guerra M.)



Approccio Ecologico e Outdoor Education

- Approcciarsi in maniera ecologica vuol dire vedere le interconnessioni esistenti fra tutti gli essere viventi, sentirsi parte di...
- Coltivare nelle giovani generazioni l'idea di un mondo sostenibile, la conoscenza e il rispetto dell'ambiente
- Sperimentare attraverso il proprio corpo abilità sconosciute, vivere emozioni legate direttamente alle sensazioni corporee





Educazione all'aperto perché la conoscenza e la confidenza con l'ambiente naturale ci rimettono in contatto con la parte più "ancestrale" di noi stessi.

A contatto con la natura viviamo sensazioni corporee sempre nuove e, sperimentando *il prendersi cura di ... (piante e piccoli animaletti)* ci poniamo nella giusta relazione con il mondo.



Approccio alla lingua inglese

Attraverso il gioco, la musica e i suoni i bambini entrano in contatto con una lingua diversa e con la pluralità sonora dei vocaboli inglesi; questa attività si intreccia con la nostra quotidianità scandendo particolari momenti della giornata (routine) facendo così sperimentare la complessità dei linguaggi.

La complessità dei mille e più linguaggi nella quotidianità

Il mondo in cui viviamo è in continuo cambiamento, la sperimentazione dei diversi linguaggi verbali, sonori, artistici e sensoriali ci permette di sostenere lo sviluppo di menti flessibili, capaci di accogliere e gestire il cambiamento e il pensiero divergente;

Le proposte esperienziali partendo dai Campi di Esperienza esplorano gli ambiti di sviluppo in ogni direzione possibile, offrendo contesti multipli dove i bambini e le bambine possono muoversi liberamente e nutrire la propria naturale creatività;

L'autonomia del bambino si esprime anche nello scegliere quale percorso di conoscenza sente più vicino a sé.

Ambiente esterno

Area di sperimentazione e pensiero creativo

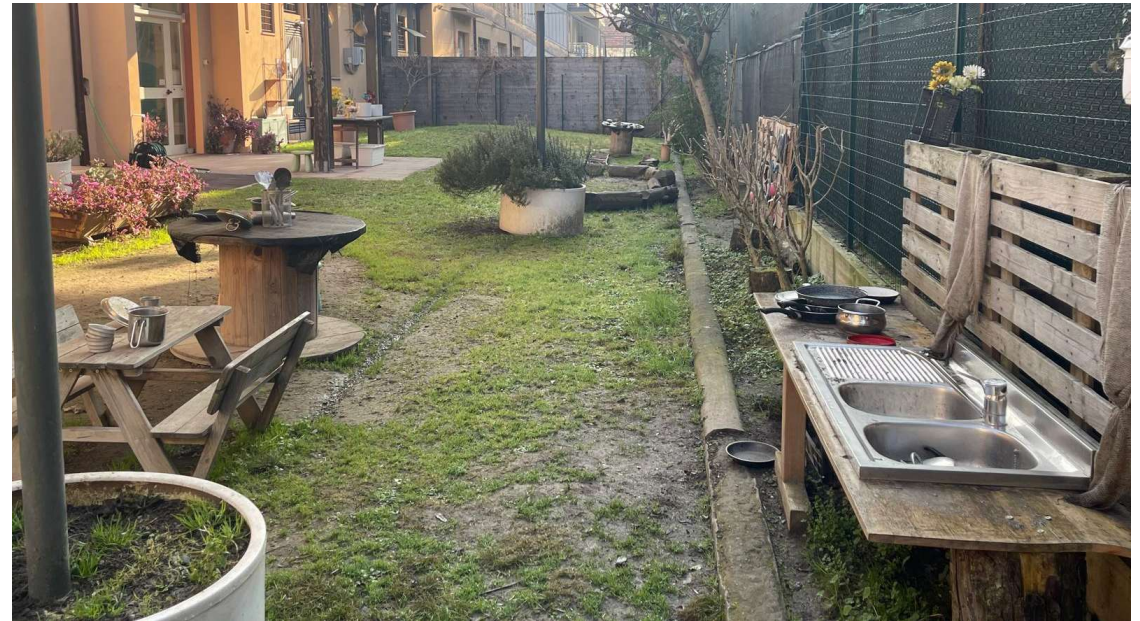



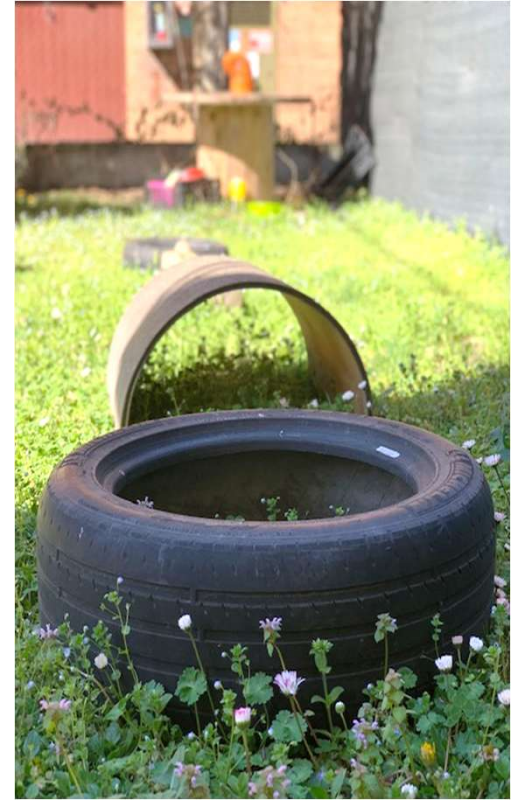
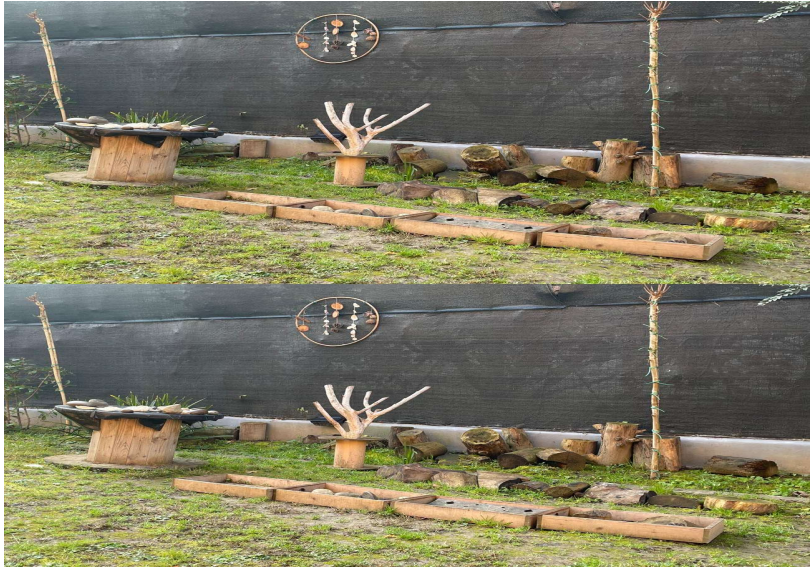

Alimentazione

- Mensa in multiporzione
(sporzionamento e condimento in sezione)
- Attenzione alla qualità
(in termini di alimenti biologici e km0)
- Diete speciali e menù adatti alle diverse età

GEMOS
as you eat



Pronto Nido

- È attivo da *Settembre a Giugno* + Luglio Centro Estivo
- Dal *lunedì al venerdì* dalle *7.30 alle 13.00* e dalle *7.30 alle 16.00*
(Uscita P.T. dalle *12:30 alle 13.00*; uscita T.P. *15:30 alle 16:00*)
- Possibilità di *prolungamento orario* fino alle *18.00*



Centro Estivo



- Attivo per tutto il mese di LUGLIO (con le stesse educatrici).
- Precedenza di iscrizione ai bambini/e già frequentanti.
- Due sezioni di età mista comprendenti sia bambini già frequentanti che esterni, che cambieranno di settimana in settimana.
- Laboratori ed attività calibrate per le varie fasce di età.
- Servizio di prolungamento orario dalle 16:00 alle 18:00.

Info ingresso e uscita



INGRESSO ANTICIPATO

- L'ingresso anticipato è dalle 7:30 alle 8:00
- Il servizio è GRATUITO ma occorre la certificazione per entrambi i genitori da parte del datore del lavoro che ne attesti la necessità per motivi lavorativi.

PROLUNGAMENTO ORARIO

- SI ATTIVA CON ALMENO 5 RICHIESTE
- SERVIZIO A PAGAMENTO
- ATTIVO DAL MESE DI OTTOBRE
- SERVIZIO ANNUALE (una volta fatta l'iscrizione al servizio si pagherà per tutto l'anno, si consiglia di farne richiesta da subito per assicurarsi il posto)
- POSTI LIMITATI
- DUE FASCE ORARIE: Dalle 16:00 alle 17:00
Dalle 16:00 alle 18:00

Organizzazione della giornata

07:30–8:00/9:30 Accoglienza

09:30–10:00 Colazione

10:00–10:45 Attività, Gioco libero

10:45–11:30 Bagno / Cambio

11:30–12:15 Pranzo

12:15–12:45 Bagno / Cambio

12:30–13:00 Gioco libero, uscita P. T.

13:00–15:00 Rilassamento e Sonno

15:00–15:15 Bagno / Cambio

15:15–15:30 Merenda

15:30–16:00 Uscita F.T.

16:00–18:00 Prolungamento orario

Routine

Le routine hanno un valore educativo fondamentale per i bambini perché forniscono sicurezza, riducono l'ansia e sostengono l'apprendimento di abilità sociali e cognitive. La scansione temporale così interiorizzata, rappresenta un punto di riferimento stabile che aiuta a prevedere le fasi della giornata.

Le routine promuovono quindi l'autonomia, la consapevolezza del proprio corpo e del tempo creando un ambiente di apprendimento organizzato e prevedibile.

ACCOGLIENZA

ATTIVITA'

PASTO

CAMBIO

SONNO

Primi passi al nido

L'ingresso al nido, per il bambino e per tutta la famiglia, è un momento ricco di emozioni -*anche contrastanti*- aspettative, pensieri ecc. per questo è utile impostare questo passaggio nel migliore dei modi.

Nella consapevolezza che al di là dell'idea che costruiamo assieme, ogni bambino/a ed ogni famiglia lo vivrà nel «*suo modo*». Ed è giusto che sia così.

La nostra proposta prevede un percorso di conoscenza di **tre giorni**, completi dall'accoglienza a dopo il riposo pomeridiano (cioè dalle 9.15 fino alle 14.30/15).

In questo tempo che trascorreremo assieme impareremo a conoscerci gettando così le basi per la nostra *Alleanza Educativa*.

Ambientamento partecipato

Questa proposta *-che si sta sviluppando sempre più negli ultimi anni-* prende avvio dagli studi, sempre più chiari ed approfonditi, relativi alle neuroscienze, e a come queste influenzano i nostri comportamenti.



La teoria polivagale

Grazie a questi studi abbiamo capito che per un buon ambientamento possono essere necessari anche solo pochi giorni, ma in questo tempo passato assieme è necessario conoscersi e condividere più possibile la quotidianità del nido.

In questo modo sia il bambino/a che l'adulto di riferimento sapranno cosa aspettarsi e impareranno a gestire le diverse situazioni.

La nostra proposta in sintesi

Dalla teoria alla pratica, sempre nella consapevolezza che le regole vengono fatte per essere modificate, quello che proponiamo è:

- **Giorno 1: dalle 9.15 alle 14.30***
- **Giorno 2: dalle 9.00 alle 14.45***
- **Giorno 3: dalle 9.00 alle 15.00***

*gli orari di uscita dipenderanno dal sonno di ogni bambino/a, indicativamente quando i bambini e le bambine si sveglieranno terminerà la giornata.

→ Dal giorno 4 si prevede il distacco, ovvero che l'adulto accompagni il bambino al nido, lo saluti e vada via.

Resta naturalmente la possibilità di valutare se allungare l'ambientamento di un giorno, oppure se decidere di far fermare il genitore/accompagnatore fin dopo la colazione per poi salutare e andare via.

... importanza di considerare - oltre alle teorie - la variabilità dovuta all'individualità di ciascuno.

Rete con il territorio

Con le nostre proposte ed attività vogliamo anche sottolineare l'importanza e l'**arricchimento che il territorio può dare alla nostra quotidianità**, per questo partecipiamo volentieri alle iniziative proposte dall'Amm.ne Com.le (es. *Festa dei Diritti*) o proponiamo noi stessi momenti a tema (es. *serata sulla disostruzione in età pediatrica*).



Rete con il territorio

Biblioteca Delfini

Progetto Continuità

Percorsi di approccio al cane



Info utili

ACCESSO IN CONVENZIONE

Domanda tramite Bando comunale

Retta determinata tramite ISEE

Totale 22 posti disponibili (2 part time* e 20 full time)

*consigliamo di fare richiesta nonostante i pochi posti disponibili sul P.T. in quanto il numero esiguo di posti disincentiva le domande e capita di esaurire la lista di attesa.

ACCESSO PRIVATO

Domanda direttamente presso il servizio

Presentare **ATTESTAZIONE REGOLARITÀ VACCINALE**

Totale posti privati 6

Prolungamento: attivo con almeno 5 richieste

Info utili

ACCESSO PRIVATO

- Raccogliamo le richieste di iscrizione e stiliamo la graduatoria. Per i posti che si liberano è possibile fare subito l'iscrizione, per gli altri dobbiamo attendere l'uscita della graduatoria comunale per vedere quanti se ne liberano.
- Stesso regolamento dei convenzionati.
- Non si pagano quote di iscrizione annuale. Si paga solamente la prima retta anticipata per *riservare* il posto, la retta verrà poi scalata a conguaglio nel caso si riesca ad entrare in convenzione, mentre verrà persa nel caso si entri in convenzione in altro nido.
- Possibilità di usufruire dello sconto del 25% per ridotta presenza dovuta a malattia del bambino/a.

Bonus e agevolazioni

PER TUTTI (convenzionati e privati):

- *Manovra regionale* di abbassamento della retta ISEE $\leq 28.000\text{€}$ (?)
- Bonus INPS senza limite di reddito
- Eventuali altre agevolazioni > vedi anche per info **Centro per le Famiglie** via del Gambero

Per conoscerci meglio



NIDO D'INFANZIA PRONTO NIDO, Via E. Orlandi n° 28, 41122 Modena



PRONTONIDOMODENA



fisso 059 374393; cell.370 3647876 / 353 4303396



prontonido@tiscali.it

